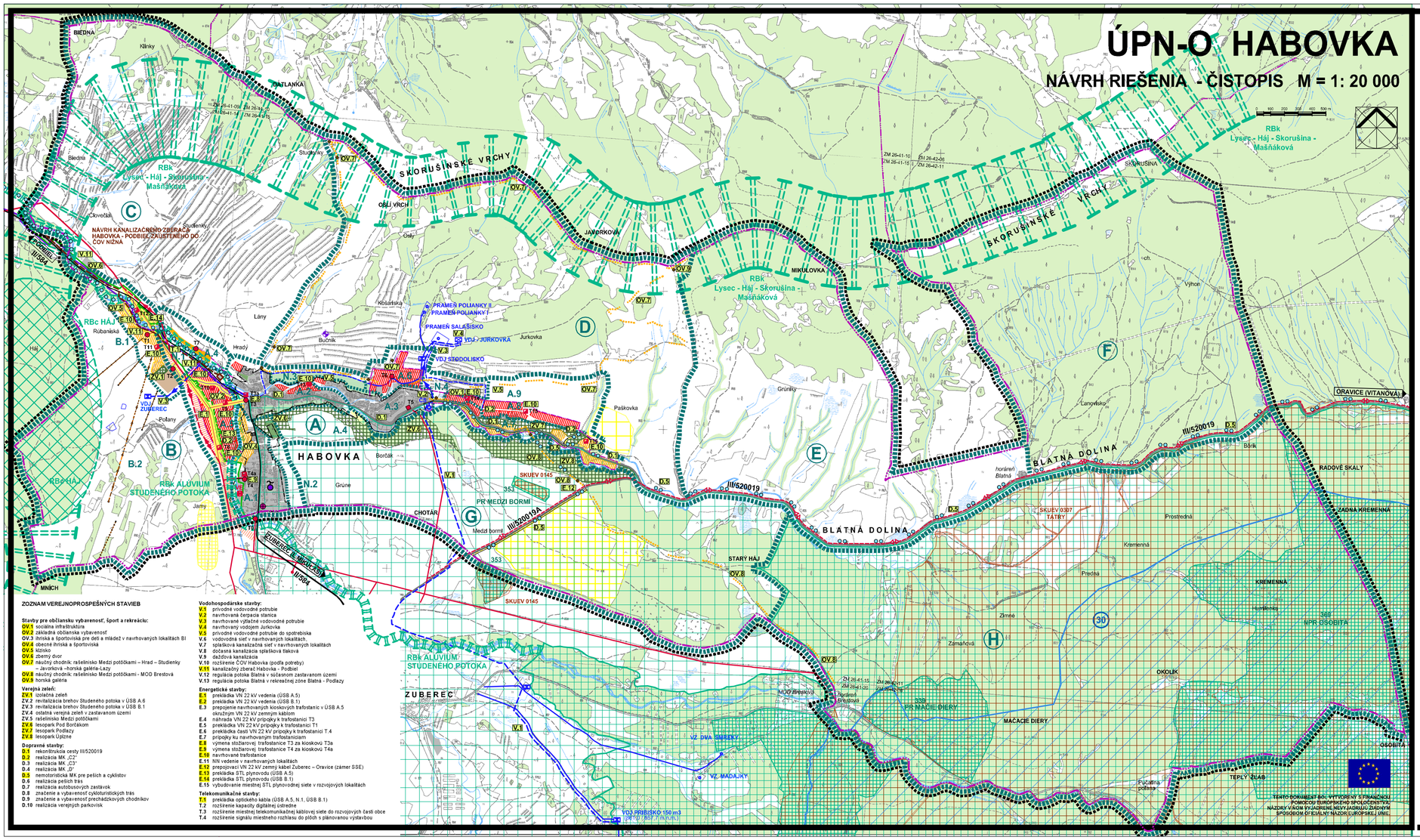

BIEDNA
Klinky
HATLANKA
Biedňa
Studienky
Človečák
NÁVRH KANALIZAČNÉHO ZBERAČA HABOVKA - PODBIEL ZAUSTENÉHO DO ČOV NIŽNÁ
ZUBEREC
I/520019
RBc HÁJ
Rubanská
B.1
Háj
Lány
Hradský
Bučník
Kosárska
PRAMEŇ POLIANKY II
PRAMEŇ POLIANKY I
PRAMEŇ SALAŠISKO
VDJ - JURKOVKA
VDJ STODOLISKO
Jurkovka
Jarková
Mikulovka
RBK Lysec - Háj - Skorušina - Mašňáková
SKORUŠINSKÉ VRCHY
OSLÍ VRCH
Oslí
Skorušina
Výhon
Lanovisko
Grúnky
Paškovka
Borčiak
Grúne
Jamy
Polany
VDJ ZUBEREC
HABOVKA
B.2
RBc HÁJ
RBK ALUVIUM STUDENÉHO POTOKA
CHOTÁR
PR MEDZI BORMI
Medzi bormi
SKUEV 0145
SKUEV 0307
TATRY
BLATNÁ DOLINA
horáreň Blatná
ORAVICE (VITANOVÁ)
RADOVÉ SKALY
ŽADNÁ KREMENNÁ
KREMENNÁ
Prostredná
Kremenná
Predná
Zimné
Záhradná
STARÝ HÁJ
MNÍCH
ZUBEREC
VZ DVA SMREKY
VZ MADAJKY
VDJ PRÍBIŠSKO 150 m3
(BPS I. / BS7, 7 m n.m.)
PR MACIE DIERY
MACACIE DIERY
OKOLÍK
OSOBITÁ
Futbalová poľana
TEPLÝ ŽĽAB
Borbitá
Dolná Brezová
MOD Brestová
ZM 26-41-10
ZM 26-41-15
ZM 26-42-06
ZM 26-42-11
ZM 26-43-05
ZM 26-43-10
ZM 26-43-15
ZM 26-43-20
ZM 26-43-25
ZM 26-43-30
ZM 26-43-35
ZM 26-43-40
ZM 26-43-45
ZM 26-43-50
ZM 26-43-55
ZM 26-44-00
ZM 26-44-05
ZM 26-44-10
ZM 26-44-15
ZM 26-44-20
ZM 26-44-25
ZM 26-44-30
ZM 26-44-35
ZM 26-44-40
ZM 26-44-45
ZM 26-44-50
ZM 26-44-55
ZM 26-45-00
ZM 26-45-05
ZM 26-45-10
ZM 26-45-15
ZM 26-45-20
ZM 26-45-25
ZM 26-45-30
ZM 26-45-35
ZM 26-45-40
ZM 26-45-45
ZM 26-45-50
ZM 26-45-55
ZM 26-46-00
ZM 26-46-05
ZM 26-46-10
ZM 26-46-15
ZM 26-46-20
ZM 26-46-25
ZM 26-46-30
ZM 26-46-35
ZM 26-46-40
ZM 26-46-45
ZM 26-46-50
ZM 26-46-55
ZM 26-47-00
ZM 26-47-05
ZM 26-47-10
ZM 26-47-15
ZM 26-47-20
ZM 26-47-25
ZM 26-47-30
ZM 26-47-35
ZM 26-47-40
ZM 26-47-45
ZM 26-47-50
ZM 26-47-55
ZM 26-48-00
ZM 26-48-05
ZM 26-48-10
ZM 26-48-15
ZM 26-48-20
ZM 26-48-25
ZM 26-48-30
ZM 26-48-35
ZM 26-48-40
ZM 26-48-45
ZM 26-48-50
ZM 26-48-55
ZM 26-49-00
ZM 26-49-05
ZM 26-49-10
ZM 26-49-15
ZM 26-49-20
ZM 26-49-25
ZM 26-49-30
ZM 26-49-35
ZM 26-49-40
ZM 26-49-45
ZM 26-49-50
ZM 26-49-55
ZM 26-50-00
ZM 26-50-05
ZM 26-50-10
ZM 26-50-15
ZM 26-50-20
ZM 26-50-25
ZM 26-50-30
ZM 26-50-35
ZM 26-50-40
ZM 26-50-45
ZM 26-50-50
ZM 26-50-55
ZM 26-51-00
ZM 26-51-05
ZM 26-51-10
ZM 26-51-15
ZM 26-51-20
ZM 26-51-25
ZM 26-51-30
ZM 26-51-35
ZM 26-51-40
ZM 26-51-45
ZM 26-51-50
ZM 26-51-55
ZM 26-52-00
ZM 26-52-05
ZM 26-52-10
ZM 26-52-15
ZM 26-52-20
ZM 26-52-25
ZM 26-52-30
ZM 26-52-35
ZM 26-52-40
ZM 26-52-45
ZM 26-52-50
ZM 26-52-55
ZM 26-53-00
ZM 26-53-05
ZM 26-53-10
ZM 26-53-15
ZM 26-53-20
ZM 26-53-25
ZM 26-53-30
ZM 26-53-35
ZM 26-53-40
ZM 26-53-45
ZM 26-53-50
ZM 26-53-55
ZM 26-54-00
ZM 26-54-05
ZM 26-54-10
ZM 26-54-15
ZM 26-54-20
ZM 26-54-25
ZM 26-54-30
ZM 26-54-35
ZM 26-54-40
ZM 26-54-45
ZM 26-54-50
ZM 26-54-55
ZM 26-55-00
ZM 26-55-05
ZM 26-55-10
ZM 26-55-15
ZM 26-55-20
ZM 26-55-25
ZM 26-55-30
ZM 26-55-35
ZM 26-55-40
ZM 26-55-45
ZM 26-55-50
ZM 26-55-55
ZM 26-56-00
ZM 26-56-05
ZM 26-56-10
ZM 26-56-15
ZM 26-56-20
ZM 26-56-25
ZM 26-56-30
ZM 26-56-35
ZM 26-56-40
ZM 26-56-45
ZM 26-56-50
ZM 26-56-55
ZM 26-57-00
ZM 26-57-05
ZM 26-57-10
ZM 26-57-15
ZM 26-57-20
ZM 26-57-25
ZM 26-57-30
ZM 26-57-35
ZM 26-57-40
ZM 26-57-45
ZM 26-57-50
ZM 26-57-55
ZM 26-58-00
ZM 26-58-05
ZM 26-58-10
ZM 26-58-15
ZM 26-58-20
ZM 26-58-25
ZM 26-58-30
ZM 26-58-35
ZM 26-58-40
ZM 26-58-45
ZM 26-58-50
ZM 26-58-55
ZM 26-59-00
ZM 26-59-05
ZM 26-59-10
ZM 26-59-15
ZM 26-59-20
ZM 26-59-25
ZM 26-59-30
ZM 26-59-35
ZM 26-59-40
ZM 26-59-45
ZM 26-59-50
ZM 26-59-55
ZM 26-60-00
ZM 26-60-05
ZM 26-60-10
ZM 26-60-15
ZM 26-60-20
ZM 26-60-25
ZM 26-60-30
ZM 26-60-35
ZM 26-60-40
ZM 26-60-45
ZM 26-60-50
ZM 26-60-55
ZM 26-61-00
ZM 26-61-05
ZM 26-61-10
ZM 26-61-15
ZM 26-61-20
ZM 26-61-25
ZM 26-61-30
ZM 26-61-35
ZM 26-61-40
ZM 26-61-45
ZM 26-61-50
ZM 26-61-55
ZM 26-62-00
ZM 26-62-05
ZM 26-62-10
ZM 26-62-15
ZM 26-62-20
ZM 26-62-25
ZM 26-62-30
ZM 26-62-35
ZM 26-62-40
ZM 26-62-45
ZM 26-62-50
ZM 26-62-55
ZM 26-63-00
ZM 26-63-05
ZM 26-63-10
ZM 26-63-15
ZM 26-63-20
ZM 26-63-25
ZM 26-63-30
ZM 26-63-35
ZM 26-63-40
ZM 26-63-45
ZM 26-63-50
ZM 26-63-55
ZM 26-64-00
ZM 26-64-05
ZM 26-64-10
ZM 26-64-15
ZM 26-64-20
ZM 26-64-25
ZM 26-64-30
ZM 26-64-35
ZM 26-64-40
ZM 26-64-45
ZM 26-64-50
ZM 26-64-55
ZM 26-65-00
ZM 26-65-05
ZM 26-65-10
ZM 26-65-15
ZM 26-65-20
ZM 26-65-25
ZM 26-65-30
ZM 26-65-35
ZM 26-65-40
ZM 26-65-45
ZM 26-65-50
ZM 26-65-55
ZM 26-66-00
ZM 26-66-05
ZM 26-66-10
ZM 26-66-15
ZM 26-66-20
ZM 26-66-25
ZM 26-66-30
ZM 26-66-35
ZM 26-66-40
ZM 26-66-45
ZM 26-66-50
ZM 26-66-55
ZM 26-67-00
ZM 26-67-05
ZM 26-67-10
ZM 26-67-15
ZM 26-67-20
ZM 26-67-25
ZM 26-67-30
ZM 26-67-35
ZM 26-67-40
ZM 26-67-45
ZM 26-67-50
ZM 26-67-55
ZM 26-68-00
ZM 26-68-05
ZM 26-68-10
ZM 26-68-15
ZM 26-68-20
ZM 26-68-25
ZM 26-68-30
ZM 26-68-35
ZM 26-68-40
ZM 26-68-45
ZM 26-68-50
ZM 26-68-55
ZM 26-69-00
ZM 26-69-05
ZM 26-69-10
ZM 26-69-15
ZM 26-69-20
ZM 26-69-25
ZM 26-69-30
ZM 26-69-35
ZM 26-69-40
ZM 26-69-45
ZM 26-69-50
ZM 26-69-55
ZM 26-70-00
ZM 26-70-05
ZM 26-70-10
ZM 26-70-15
ZM 26-70-20
ZM 26-70-25
ZM 26-70-30
ZM 26-70-35
ZM 26-70-40
ZM 26-70-45
ZM 26-70-50
ZM 26-70-55
ZM 26-71-00
ZM 26-71-05
ZM 26-71-10
ZM 26-71-15
ZM 26-71-20
ZM 26-71-25
ZM 26-71-30
ZM 26-71-35
ZM 26-71-40
ZM 26-71-45
ZM 26-71-50
ZM 26-71-55
ZM 26-72-00
ZM 26-72-05
ZM 26-72-10
ZM 26-72-15
ZM 26-72-20
ZM 26-72-25
ZM 26-72-30
ZM 26-72-35
ZM 26-72-40
ZM 26-72-45
ZM 26-72-50
ZM 26-72-55
ZM 26-73-00
ZM 26-73-05
ZM 26-73-10
ZM 26-73-15
ZM 26-73-20
ZM 26-73-25
ZM 26-73-30
ZM 26-73-35
ZM 26-73-40
ZM 26-73-45
ZM 26-73-50
ZM 26-73-55
ZM 26-74-00
ZM 26-74-05
ZM 26-74-10
ZM 26-74-15
ZM 26-74-20
ZM 26-74-25
ZM 26-74-30
ZM 26-74-35
ZM 26-74-40
ZM 26-74-45
ZM 26-74-50
ZM 26-74-55
ZM 26-75-00
ZM 26-75-05
ZM 26-75-10
ZM 26-75-15
ZM 26-75-20
ZM 26-75-25
ZM 26-75-30
ZM 26-75-35
ZM 26-75-40
ZM 26-75-45
ZM 26-75-50
ZM 26-75-55
ZM 26-76-00
ZM 26-76-05
ZM 26-76-10
ZM 26-76-15
ZM 26-76-20
ZM 26-76-25
ZM 26-76-30
ZM 26-76-35
ZM 26-76-40
ZM 26-76-45
ZM 26-76-50
ZM 26-76-55
ZM 26-77-00
ZM 26-77-05
ZM 26-77-10
ZM 26-77-15
ZM 26-77-20
ZM 26-77-25
ZM 26-77-30
ZM 26-77-35
ZM 26-77-40
ZM 26-77-45
ZM 26-77-50
ZM 26-77-55
ZM 26-78-00
ZM 26-78-05
ZM 26-78-10
ZM 26-78-15
ZM 26-78-20
ZM 26-78-25
ZM 26-78-30
ZM 26-78-35
ZM 26-78-40
ZM 26-78-45
ZM 26-78-50
ZM 26-78-55
ZM 26-79-00
ZM 26-79-05
ZM 26-79-10
ZM 26-79-15
ZM 26-79-20
ZM 26-79-25
ZM 26-79-30
ZM 26-79-35
ZM 26-79-40
ZM 26-79-45
ZM 26-79-50
ZM 26-79-55
ZM 26-80-00
ZM 26-80-05
ZM 26-80-10
ZM 26-80-15
ZM 26-80-20
ZM 26-80-25
ZM 26-80-30
ZM 26-80-35
ZM 26-80-40
ZM 26-80-45
ZM 26-80-50
ZM 26-80-55
ZM 26-81-00
ZM 26-81-05
ZM 26-81-10
ZM 26-81-15
ZM 26-81-20
ZM 26-81-25
ZM 26-81-30
ZM 26-81-35
ZM 26-81-40
ZM 26-81-45
ZM 26-81-50
ZM 26-81-55
ZM 26-82-00
ZM 26-82-05
ZM 26-82-10
ZM 26-82-15
ZM 26-82-20
ZM 26-82-25
ZM 26-82-30
ZM 26-82-35
ZM 26-82-40
ZM 26-82-45
ZM 26-82-50
ZM 26-82-55
ZM 26-83-00
ZM 26-83-05
ZM 26-83-10
ZM 26-83-15
ZM 26-83-20
ZM 26-83-25
ZM 26-83-30
ZM 26-83-35
ZM 26-83-40
ZM 26-83-45
ZM 26-83-50
ZM 26-83-55
ZM 26-84-00
ZM 26-84-05
ZM 26-84-10
ZM 26-84-15
ZM 26-84-20
ZM 26-84-25
ZM 26-84-30
ZM 26-84-35
ZM 26-84-40
ZM 26-84-45
ZM 26-84-50
ZM 26-84-55
ZM 26-85-00
ZM 26-85-05
ZM 26-85-10
ZM 26-85-15
ZM 26-85-20
ZM 26-85-25
ZM 26-85-30
ZM 26-85-35
ZM 26-85-40
ZM 26-85-45
ZM 26-85-50
ZM 26-85-55
ZM 26-86-00
ZM 26-86-05
ZM 26-86-10
ZM 26-86-15
ZM 26-86-20
ZM 26-86-25
ZM 26-86-30
ZM 26-86-35
ZM 26-86-40
ZM 26-86-45
ZM 26-86-50
ZM 26-86-55
ZM 26-87-00
ZM 26-87-05
ZM 26-87-10
ZM 26-87-15
ZM 26-87-20
ZM 26-87-25
ZM 26-87-30
ZM 26-87-35
ZM 26-87-40
ZM 26-87-45
ZM 26-87-50
ZM 26-87-55
ZM 26-88-00
ZM 26-88-05
ZM 26-88-10
ZM 26-88-15
ZM 26-88-20
ZM 26-88-25
ZM 26-88-30
ZM 26-88-35
ZM 26-88-40
ZM 26-88-45
ZM 26-88-50
ZM 26-88-55
ZM 26-89-00
ZM 26-89-05
ZM 26-89-10
ZM 26-89-15
ZM 26-89-20
ZM 26-89-25
ZM 26-89-30
ZM 26-89-35
ZM 26-89-40
ZM 26-89-45
ZM 26-89-50
ZM 26-89-55
ZM 26-90-00
ZM 26-90-05
ZM 26-90-10
ZM 26-90-15
ZM 26-90-20
ZM 26-90-25
ZM 26-90-30
ZM 26-90-35
ZM 26-90-40
ZM 26-90-45
ZM 26-90-50
ZM 26-90-55
ZM 26-91-00
ZM 26-91-05
ZM 26-91-10
ZM 26-91-15
ZM 26-91-20
ZM 26-91-25
ZM 26-91-30
ZM 26-91-35
ZM 26-91-40
ZM 26-91-45
ZM 26-91-50
ZM 26-91-55
ZM 26-92-00
ZM 26-92-05
ZM 26-92-10
ZM 26-92-15
ZM 26-92-20
ZM 26-92-25
ZM 26-92-30
ZM 26-92-35
ZM 26-92-40
ZM 26-92-45
ZM 26-92-50
ZM 26-92-55
ZM 26-93-00
ZM 26-93-05
ZM 26-93-10
ZM 26-93-15
ZM 26-93-20
ZM 26-93-25
ZM 26-93-30
ZM 26-93-35
ZM 26-93-40
ZM 26-93-45
ZM 26-93-50
ZM 26-93-55
ZM 26-94-00
ZM 26-94-05
ZM 26-94-10
ZM 26-94-15
ZM 26-94-20
ZM 26-94-25
ZM 26-94-30
ZM 26-94-35
ZM 26-94-40
ZM 26-94-45
ZM 26-94-50
ZM 26-94-55
ZM 26-95-00
ZM 26-95-05
ZM 26-95-10
ZM 26-95-15
ZM 26-95-20
ZM 26-95-25
ZM 26-95-30
ZM 26-95-35
ZM 26-95-40
ZM 26-95-45
ZM 26-95-50
ZM 26-95-55
ZM 26-96-00
ZM 26-96-05
ZM 26-96-10
ZM 26-96-15
ZM 26-96-20
ZM 26-96-25
ZM 26-96-30
ZM 26-96-35
ZM 26-96-40
ZM 26-96-45
ZM 26-96-50
ZM 26-96-55
ZM 26-97-00
ZM 26-97-05
ZM 26-97-10
ZM 26-97-15
ZM 26-97-20
ZM 26-97-25
ZM 26-97-30
ZM 26-97-35
ZM 26-97-40
ZM 26-97-45
ZM 26-97-50
ZM 26-97-55
ZM 26-98-00
ZM 26-98-05
ZM 26-98-10
ZM 26-98-15
ZM 26-98-20
ZM 26-98-25
ZM 26-98-30
ZM 26-98-35
ZM 26-98-40
ZM 26-98-45
ZM 26-98-50
ZM 26-98-55
ZM 26-99-00
ZM 26-99-05
ZM 26-99-10
ZM 26-99-15
ZM 26-99-20
ZM 26-99-25
ZM 26-99-30
ZM 26-99-35
ZM 26-99-40
ZM 26-99-45
ZM 26-99-50
ZM 26-99-55
ZM 26-100-00
ZM 26-100-05
ZM 26-100-10
ZM 26-100-15
ZM 26-100-20
ZM 26-100-25
ZM 26-100-30
ZM 26-100-35
ZM 26-100-40
ZM 26-100-45
ZM 26-100-50
ZM 26-100-55
ZM 26-101-00
ZM 26-101-05
ZM 26-101-10
ZM 26-101-15
ZM 26-101-20
ZM 26-101-25
ZM 26-101-30
ZM 26-101-35
ZM 26-101-40
ZM 26-101-45
ZM 26-101-50
ZM 26-101-55
ZM 26-102-00
ZM 26-102-05
ZM 26-102-10
ZM 26-102-15
ZM 26-102-20
ZM 26-102-25
ZM 26-102-30
ZM 26-102-35
ZM 26-102-40
ZM 26-102-45
ZM 26-102-50
ZM 26-102-55
ZM 26-103-00
ZM 26-103-05
ZM 26-103-10
ZM 26-103-15
ZM 26-103-20
ZM 26-103-25
ZM 26-103-30
ZM 26-103-35
ZM 26-103-40
ZM 26-103-45
ZM 26-103-50
ZM 26-103-55
ZM 26-104-00
ZM 26-104-05
ZM 26-104-10
ZM 26-104-15
ZM 26-104-20
ZM 26-104-25
ZM 26-104-30
ZM 26-104-35
ZM 26-104-40
ZM 26-104-45
ZM 26-104-50
ZM 26-104-55
ZM 26-105-00
ZM 26-105-05
ZM 26-105-10
ZM 26-105-15
ZM 26-105-20
ZM 26-105-25
ZM 26-105-30
ZM 26-105-35
ZM 26-105-40
ZM 26-105-45
ZM 26-105-50
ZM 26-105-55
ZM 26-106-00
ZM 26-106-05
ZM 26-106-10
ZM 26-106-15
ZM 26-106-20
ZM 26-106-25
ZM 26-106-30
ZM 26-106-35
ZM 26-106-40
ZM 26-106-45
ZM 26-106-50
ZM 26-106-55
ZM 26-107-00
ZM 26-107-05
ZM 26-107-10
ZM 26-107-15
ZM 26-107-20
ZM 26-107-25
ZM 26-107-30
ZM 26-107-35
ZM 26-107-40
ZM 26-107-45
ZM 26-107-50
ZM 26-107-55
ZM 26-108-00
ZM 26-108-05
ZM 26-108-10
ZM 26-108-15
ZM 26-108-20
ZM 26-108-25
ZM 26-108-30
ZM 26-108-35
ZM 26-108-40
ZM 26-108-45
ZM 26-108-50
ZM 26-108-55
ZM 26-109-00
ZM 26-109-05
ZM 26-109-10
ZM 26-109-15
ZM 26-109-20
ZM 26-109-25
ZM 26-109-30
ZM 26-109-35
ZM 26-109-40
ZM 26-109-45
ZM 26-109-50
ZM 26-109-55
ZM 26-110-00
ZM 26-110-05
ZM 26-110-10
ZM 26-110-15
ZM 26-110-20
ZM 26-110-25
ZM 26-110-30
ZM 26-110-35
ZM 26-110-40
ZM 26-110-45
ZM 26-110-50
ZM 26-110-55
ZM 26-111-00
ZM 26-111-05
ZM 26-111-10
ZM 26-111-15
ZM 26-111-20
ZM 26-111-25
ZM 26-111-30
ZM 26-111-35
ZM 26-111-40
ZM 26-111-45
ZM 26-111-50
ZM 26-111-55
ZM 26-112-00
ZM 26-112-05
ZM 26-112-10
ZM 26-112-15
ZM 26-112-20
ZM 26-112-25
ZM 26-112-30
ZM 26-112-35
ZM 26-112-40
ZM 26-112-45
ZM 26-112-50
ZM 26-112-55
ZM 26-113-00
ZM 26-113-05
ZM 26-113-10
ZM 26-113-15
ZM 26-113-20
ZM 26-113-25
ZM 26-113-30
ZM 26-113-35
ZM 26-113-40
ZM 26-113-45
ZM 26-113-50
ZM 26-113-55
ZM 26-114-00
ZM 26-114-05
ZM 26-114-10
ZM 26-114-15
ZM 26-114-20
ZM 26-114-25
ZM 26-114-30
ZM 26-114-35
ZM 26-114-40
ZM 26-114-45
ZM 26-114-50
ZM 26-114-55
ZM 26-115-00
ZM 26-115-05
ZM 26-115-10
ZM 26-115-15
ZM 26-115-20
ZM 26-115-25
ZM 26-115-30
ZM 26-115-35
ZM 26-115-40
ZM 26-115-45
ZM 26-115-50
ZM 26-115-55
ZM 26-116-00
ZM 26-116-05
ZM 26-116-10
ZM 26-116-15
ZM 26-116-20
ZM 26-116-25
ZM 26-116-30
ZM 26-116-35
ZM 26-116-40
ZM 26-116-45
ZM 26-116-50
ZM 26-116-55
ZM 26-117-00
ZM 26-117-05
ZM 26-117-10
ZM 26-117-15
ZM 26-117-20
ZM 26-117-25
ZM 26-117-30
ZM 26-117-35
ZM 26-117-40
ZM 26-117-45
ZM 26-117-50
ZM 26-117-55
ZM 26-118-00
ZM 26-118-05
ZM 26-118-10
ZM 26-118-15
ZM 26-118-20
ZM 26-118-25
ZM 26-118-30
ZM 26-118-35
ZM 26-118-40
ZM 26-118-45
ZM 26-118-50
ZM 26-118-55
ZM 26-119-00
ZM 26-119-05
ZM 26-119-10
ZM 26-119-15
ZM 26-119-20
ZM 26-119-25
ZM 26-119-30
ZM 26-119-35
ZM 26-119-40
ZM 26-119-45
ZM 26-119-50
ZM 26-119-55
ZM 26-120-00
ZM 26-120-05
ZM 26-120-10
ZM 26-120-15
ZM 26-120-20
ZM 26-120-25
ZM 26-120-30
ZM 26-120-35
ZM 26-120-40
ZM 26-120-45
ZM 26-120-50
ZM 26-120-55
ZM 26-121-00
ZM 26-121-05
ZM 26-121-10
ZM 26-121-15
ZM 26-121-20
ZM 26-121-25
ZM 26-121-30
ZM 26-121-35
ZM 26-121-40
ZM 26-121-45
ZM 26-121-50
ZM 26-121-55
ZM 26-122-00
ZM 26-122-05
ZM 26-122-10
ZM 26-122-15
ZM 26-122-20
ZM 26-122-25
ZM 26-122-30
ZM 26-122-35
ZM 26-122-40
ZM 26-122-45
ZM 26-122-50
ZM 26-122-55
ZM 26-123-00
ZM 26-123-05
ZM 26-123-10
ZM 26-123-15
ZM 26-123-20
ZM 26-123-25
ZM 26-123-30
ZM 26-123-35
ZM 26-123-40
ZM 26-123-45
ZM 26-123-50
ZM 26-123-55
ZM 26-124-00
ZM 26-124-05
ZM 26-124-10
ZM 26-124-15
ZM 26-124-20
ZM 26-124-25
ZM 26-124-30
ZM 26-124-35
ZM 26-124-40
ZM 26-124-45
ZM 26-124-50
ZM 26-124-55
ZM 26-125-00
ZM 26-125-05
ZM 26-125-10
ZM 26-125-15
ZM 26-125-20
ZM 26-125-25
ZM 26-125-30
ZM 26-125-35
ZM 26-125-40
ZM 26-125-45
ZM 26-125-50
ZM 26-125-55
ZM 26-126-00
ZM 26-126-05
ZM 26-126-10
ZM 26-126-15
ZM 26-126-20
ZM 26-126-25
ZM 26-126-30
ZM 26-126-35
ZM 26-126-40
ZM 26-126-45
ZM 26-126-50
ZM 26-126-55
ZM 26-127-00
ZM 26-127-05
ZM 26-127-10
ZM 26-127-15
ZM 26-127-20
ZM 26-127-25
ZM 26-127-30
ZM 26-127-35
ZM 26-127-40
ZM 26-127-45
ZM 26-127-50
ZM 26-127-55
ZM 26-128-00
ZM 26-128-05
ZM 26-128-10
ZM 26-128-15
ZM 26-128-20
ZM 26-128-25
ZM 26-128-30
ZM 26-128-35
ZM 26-128-40
ZM 26-128-45
ZM 26-128-50
ZM 26-128-55
ZM 26-129-00
ZM 26-129-05
ZM 26-129-10
ZM 26-129-15
ZM 26-129-20
ZM 26-129-25
ZM 26-129-30
ZM 26-129-35
ZM 26-129-40
ZM 26-129-45
ZM 26-129-50
ZM 26-129-55
ZM 26-130-00
ZM 26-130-05
ZM 26-130-10
ZM 26-130-15
ZM 26-130-20
ZM 26-130-25
ZM 26-130-30
ZM 26-130-35
ZM 26-130-40
ZM 26-130-45
ZM 26-130-50
ZM 26-130-55
ZM 26-131-00
ZM 26-131-05
ZM 26-131-10
ZM 26-131-15
ZM 26-131-20
ZM 26-131-25
ZM 26-131-30
ZM 26-131-35
ZM 26-131-40
ZM 26-131-45
ZM 26-131-50
ZM 26-131-55
ZM 26-132-00
ZM 26-132-05
ZM 26-132-10
ZM 26-132-15
ZM 26-132-20
ZM 26-132-25
ZM 26-132-30
ZM 26-132-35
ZM 26-132-40
ZM 26-132-45
ZM 26-132-50
ZM 26-132-55
ZM 26-133-00
ZM 26-133-05
ZM 26-133-10
ZM 26-133-15
ZM 26-133-20
ZM 26-133-25
ZM 26-133-30
ZM 26-133-35
ZM 26-133-40
ZM 26-133-45
ZM 26-133-50
ZM 26-133-55
ZM 26-134-00
ZM 26-134-05
ZM 26-134-10
ZM 26-134-15
ZM 26-134-20
ZM 26-134-25
ZM 26-134-30
ZM 26-134-35
ZM 26-134-40
ZM 26-134-45
ZM 26-134-50
ZM 26-134-55
ZM 26-135-00
ZM 26-135-05
ZM 26-135-10
ZM 26-135-15
ZM 26-135-20
ZM 26-135-25
ZM 26-135-30
ZM 26-135-35
ZM 26-135-40
ZM 26-135-45
ZM 26-135-50
ZM 26-135-55
ZM 26-136-00
ZM 26-136-05
ZM 26-136-10
ZM 26-136-15
ZM 26-136-20
ZM 26-136-25
ZM 26-136-30
ZM 26-136-35
ZM 26-136-40
ZM 26-136-45
ZM 26-136-50
ZM 26-136-55
ZM 26-137-00
ZM 26-137-05
ZM 26-137-10
ZM 26-137-15
ZM 26-137-20
ZM 26-137-25
ZM 26-137-30
ZM 26-137-35
ZM 26-137-40
ZM 26-137-45
ZM 26-137-50
ZM 26-137-55
ZM 26-138-00
ZM 26-138-05
ZM 26-138-10
ZM 26-138-15
ZM 26-138-20
ZM 26-138-25
ZM 26-138-30
ZM 26-138-35
ZM 26-138-40
ZM 26-138-45
ZM 26-138-50
ZM 26-138-55
ZM 26-139-00
ZM 26-139-05
ZM 26-139-10
ZM 26-139-15
ZM 26-139-20
ZM 26-139-25
ZM 26-139-30
ZM 26-139-35
ZM 26-139-40
ZM 26-139-45
ZM 26-139-50
ZM 26-139-55
ZM 26-140-00
ZM 26-140-05
ZM 26-140-10
ZM 26-140-15
ZM 26-140-20
ZM 26-140-25
ZM 26-140-30
ZM 26-140-35
ZM 26-140-40
ZM 26-140-45
ZM 26-140-50
ZM 26-140-55
ZM 26-141-00
ZM 26-141-05
ZM 26-141-10
ZM 26-141-15
ZM 26-141-20
ZM 26-141-25
ZM 26-141-30
ZM 26-141-35
ZM 26-141-40
ZM 26-141-45
ZM 26-141-50
ZM 26-141-55
ZM 26-142-00
ZM 26-142-05
ZM 26-142-10
ZM 26-142-15
ZM 26-142-20
ZM 26-142-25
ZM 26-142-30
ZM 26-142-35
ZM 26-142-40
ZM 26-142-45
ZM 26-142-50
ZM 26-142-55
ZM 26-143-00
ZM 26-143-05
ZM 26-143-10
ZM 26-143-15
ZM 26-143-20
ZM 26-143-25
ZM 26-143-30
ZM 26-143-35
ZM 26-143-40
ZM 26-143-45
ZM 26-143-50
ZM 26-143-55
ZM 26-144-00
ZM 26-144-05
ZM 26-144-10
ZM 26-144-15
ZM 26-144-20
ZM 26-144-25
ZM 26-144-30
ZM 26-144-35
ZM 26-144-40
ZM 26-144-45
ZM 26-144-50
ZM 26-144-55
ZM 26-145-00
ZM 26-145-05
ZM 26-145-10
ZM 26-145-15
ZM 26-145-20
ZM 26-145-25
ZM 26-145-30
ZM 26-145-35
ZM 26-145-40
ZM 26-145-45
ZM 26-145-50
ZM 26-145-55
ZM 26-146-00
ZM 26-146-05
ZM 26-146-10
ZM 26-146-15
ZM 26-146-20
ZM 26-146-25
ZM 26-146-30
ZM 26-146-35
ZM 26-146-40
ZM 26-146-45
ZM 26-146-50
ZM 26-146-55
ZM 26-147-00
ZM 26-147-05
ZM 26-147-10
ZM 26-147-15
ZM 26-147-20
ZM 26-147-25
ZM 26-147-30
ZM 26-147-35
ZM 26-147-40
ZM 26-147-45
ZM 26-147-50
ZM 26-147-55
ZM 26-148-00
ZM 26-148-05
ZM 26-148-10
ZM 26-148-15
ZM 26-148-20
ZM 26-148-25
ZM 26-148-30
ZM 26-148-35
ZM 26-148-40
ZM 26-148-45
ZM 26-148-50
ZM 26-148-55
ZM 26-149-00
ZM 26-149-05
ZM 26-149-10
ZM 26-149-15
ZM 26-149-20
ZM 26-149-25
ZM 26-149-30
ZM 26-149-35
ZM 26-149-40
ZM 26-149-45
ZM 26-149-50
ZM 26-149-55
ZM 26-150-00
ZM 26-150-05
ZM 26-150-10
ZM 26-150-15
ZM 26-150-20
ZM 26-150-25
ZM 26-150-30
ZM 26-150-35
ZM 26-150-40
ZM 26-150-45
ZM 26-150-50
ZM 26-150-55
ZM 26-151-00
ZM 26-151-05
ZM 26-151-10
ZM 26-151-15
ZM 26-151-20
ZM 26-151-25
ZM 26-151-30
ZM 26-151-35
ZM 26-151-40
ZM 26-151-45
ZM 26-151-50
ZM 26-151-55
ZM 26-152-00
ZM 26-152-05
ZM 26-152-10
ZM 26-152-15
ZM 26-152-20
ZM 26-152-25
ZM 26-152-30
ZM 26-152-35
ZM 26-152-40
ZM 26-152-45
ZM 26-152-50
ZM 26-152-55
ZM 26-153-00
ZM 26-153-05
ZM 26-153-10
ZM 26-153-15
ZM 26-153-20
ZM 26-153-25
ZM 26-153-30
ZM 26-153-35
ZM 26-153-40
ZM 26-153-45
ZM 26-153-50
ZM 26-153-55
ZM 26-154-00
ZM 26-154-05
ZM 26-154-10
ZM 26-154-15
ZM 26-154-20
ZM 26-154-25
ZM 26-154-30
ZM 26-154-35
ZM 26-154-40
ZM 26-154-45
ZM 26-154-50
ZM 26-154-55
ZM 26-155-00
ZM 26-155-05
ZM 26-155-10
ZM 26-155-15
ZM 26-155-20
ZM 26-155-25
ZM 26-155-30
ZM 26-155-35
ZM 26-155-40
ZM 26-155-45
ZM 26-155-50
ZM 26-155-55
ZM 26-156-00
ZM 26-156-05
ZM 26-156-10
ZM 26-156-15
ZM 26-156-20
ZM 26-156-25
ZM 26-156-30
ZM 26-156-35
ZM 26-156-40
ZM 26-156-45
ZM 26-156-50
ZM 26-156-55
ZM 26-157-00
ZM 26-157-05
ZM 26-157-10
ZM 26-157-15
ZM 26-157-20
ZM 26-157-25
ZM 26-157-30
ZM 26-157-35
ZM 26-157-40
ZM 26-157-45
ZM 26-157-50
ZM 26-157-55
ZM 26-158-00
ZM 26-158-05
ZM 26-158-10
ZM 26-158-15
ZM 26-158-20
ZM 26-158-25
ZM 26-158-30
ZM 26-158-35
ZM 26-158-40
ZM 26-158-45
ZM 26-158-50
ZM 26-158-55
ZM 26-159-00
ZM 26-159-05
ZM 26-159-10
ZM 26-159-15
ZM 26-159-20
ZM 26-159-25
ZM 26-159-30
ZM 26-159-35
ZM 26-159-40
ZM 26-159-45
ZM 26-159-50
ZM 26-159-55
ZM 26-160-00
ZM 26-160-05
ZM 26-160-10
ZM 26-160-15
ZM 26-160-20
ZM 26-160-25
ZM 26-160-30
ZM 26-160-35
ZM 26-160-40
ZM 26-160-45
ZM 26-160-50
ZM 26-160-55
ZM 26-161-00
ZM 26-161-05
ZM 26-161-10
ZM 26-161-15
ZM 26-161-20
ZM 26-161-25
ZM 26-161-30
ZM 26-161-35
ZM 26-161-40
ZM 26-161-45
ZM 26-161-50
ZM 26-161-55
ZM 26-162-00
ZM 26-162-05
ZM 26-162-10
ZM 26-162-15
ZM 26-162-20
ZM 26-162-25
ZM 26-162-30
ZM 26-162-35
ZM 26-162-40
ZM 26-162-45
ZM 26-162-50
ZM 26-162-55
ZM 26-163-00
ZM 26-163-05
ZM 26-163-10
ZM 26-163-15
ZM 26-163-20
ZM 26-163-25
ZM 26-163-30
ZM 26-163-35
ZM 26-163-40
ZM 26-163-45
ZM 26-163-50
ZM 26-163-55
ZM 26-164-00
ZM 26-164-05
ZM 26-164-10
ZM 26-164-15
ZM 26-164-20
ZM 26-164-25
ZM 26-164-30
ZM 26-164-35
ZM 26-164-40
ZM 26-164-45
ZM 26-164-50
ZM 26-164-55
ZM 26-165-00
ZM 26-165-05
ZM 26-165-10
ZM 26-165-15
ZM 26-165-20
ZM 26-165-25
ZM 26-165-30
ZM 26-165-35
ZM 26-165-40
ZM 26-165-45
ZM 26-165-50
ZM 26-165-55
ZM 26-166-00
ZM 26-166-05
ZM 26-166-10
ZM 26-166-15
ZM 26-166-20
ZM 26-166-25
ZM 26-166-30
ZM 26-166-35
ZM 26-166-40
ZM 26-166-45
ZM 26-166-50
ZM 26-166-55
ZM 26-167-00
ZM 26-167-05
ZM 26-167-10
ZM 26-167-15
ZM 26-167-20
ZM 26-167-25
ZM 26-167-30
ZM 26-167-35
ZM 26-167-40
ZM 26-167-45
ZM 26-167-50
ZM 26-167-55
ZM 26-168-00
ZM 26-168-05
ZM 26-168-10
ZM 26-168-15
ZM 26-168-20
ZM 26-168-25
ZM 26-168-30
ZM 26-168-35
ZM 26-168-40
ZM 26-168-45
ZM 26-168-50
ZM 26-168-55
ZM 26-169-00
ZM 26-169-05
ZM 26-169-10
ZM 26-169-15
ZM 26-169-20
Z